

Jan Camille

ETUDIANTE EN ARCHITECTURE

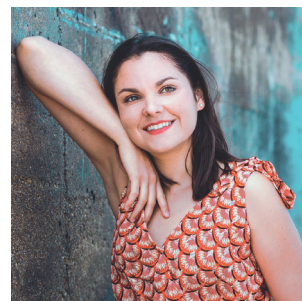

FORMATION

ETUDES SUPERIEURES

Licence 1, 2 & 3 - ENSAB - Ecole Nationale supérieure d'Architecture de Bretagne (35).

LYCEE

BAC STD2A « Sciences et Technologies du Design et des Arts Appliqués » Option Histoire de l'art obtenu avec Mention « Bien » - Lycée St Martin à Rennes (35).

COLLEGE

Brevet des collèges Option Latin obtenu avec Mention « Très Bien »

2017 - 2019

2015 - 2017

2014

COMPETENCES

ARTISTIQUES

Réalisation de vidéos

Prises photographiques

HUMAINES

Suppléante CFVE - Conseil de la Formation et de la Vie Étudiante

Organisation Workshop 2020 - ENSAB

INFORMATIQUES

PC sous Windows et Apple sous MAC OS

Indesign - Photoshop - Autocad - Archicad - Revit

LINGUISTIQUES

Français - Espagnol - Anglais

EXPERIENCE PROFESSIONNELLE

HMC - Lohéac 35

Hôtesse : accueil des clients sur les circuits de Lohéac et de Fontenay-le-Comte, prises photographiques, vidéos et montage, réapprovisionnement du buffet, installation des clients dans les véhicules.

RKO - Lohéac 35

Hôtesse : accueil des clients sur le circuit de karting, vente des entrées et boissons.

CENTRAKOR - Bain-de-Bretagne et Janzé 35

Vendeuse et caissière : renseignement des clients, vérification des arrivages, mise en rayon, réapprovisionnement, facing, aménagement de vitrine.

LOYER ARCHITECTURES - Bruz 35

Stage de première pratique en agence d'architecture avec la responsabilité d'un appel à projets pour Rennes Métropole. Conception de deux bateaux activités : Crêperie et salon de thé et Co-Working.

MENUISERIE CARDINAL EDIFICE - Maure-de-Bretagne 35

Stage ouvrier du bâtiment : Aménagement des bureaux de A2MO dans la Tour de l'Alma et assemblage de tablettes en médium, portes, poignées de porte, fermes-portes et butoirs à L'Atrium de Cesson Sevigné.

RESEAU CONCEPT AGENCEMENT - Le Rheu 35

Stage découverte : initiation aux plans, coupes, croquis.

CENTRAKOR - Janzé 35

Stage découverte : mise en rayon, facing, appréhension d'une entreprise.

Weekend

Weekend

Job d'été 2017 -
2018 - 2019

24 Juin au 19 Juillet
2019

11 au 22 Juin
2018

03 au 05 Mars
2014

24 au 28 Mars
2014

27, Le Portal, 35480
GUIPRY-MESSAC

camille.jan@
rennes.archi.fr



06.89.21.47.68

Permis mer option côtière
Permis B

Site web : <https://camille3515.wixsite.com/jancamille>

PONCTUELLE

RIGOREUSE

VOLONTAIRE

ORGANISEE

AUTONOME

INTERETS

